

CANTALUPA RESCUE 2020

PROVA DI RICERCA E SOCCORSO PERSONE DISPERSE - 19/01/2020



PREMESSA :

E' stata organizzata una **prova di ricerca e soccorso di persone disperse, nell'ambito pedemontano del paese di Cantalupa (TO), da parte di alcune Associazioni di Volontariato di Protezione Civile, iscritte al Coordinamento Territoriale del Volontariato di Protezione Civile di Torino.**

L'attività si svolgerà con il Patrocinio del Comune di Cantalupa e del Coordinamento Territoriale del Volontariato di Protezione Civile di Torino.



CANTALUPA RESCUE 2020 - PROVA DI RICERCA E SOCCORSO - 19 GENNAIO 2020

AMBITO DI RIFERIMENTO PER LA PROGETTAZIONE DELLA PROVA DI SOCCORSO “ CANTALUPA RESCUE 2020 ”

MODULARIO
F.C.M. - P.C. - 8



Roma,

*Presidenza
del Consiglio dei Ministri*

DIPARTIMENTO DELLA PROTEZIONE CIVILE
UFFICIO GESTIONE DELLE EMERGENZE
Servizio Metodologie, Procedure e
Pianificazione di Emergenza

INDIRIZZI IN ALLEGATO

Prot. N.º

Risposta al Foglio del

N.º

OGGETTO: Circolare riguardante la programmazione e l'organizzazione delle attività addestrative di protezione civile.

La presente circolare nasce dall'esigenza di disciplinare la materia in oggetto per garantire una uniformità sull'intero territorio nazionale ed a tal fine intende fornire indicazioni in merito alla denominazione, alla programmazione, alla organizzazione ed allo svolgimento delle attività addestrative.

Le attività addestrative vengono classificate in “*esercitazioni di protezione civile*” e “*prove di soccorso*”.

CANTALUPA RESCUE 2020 - PROVA DI RICERCA E SOCCORSO - 19 GENNAIO 2020

AMBITO DI RIFERIMENTO PER LA PROGETTAZIONE DELLA PROVA DI SOCCORSO “ CANTALUPA RESCUE 2020 ”

Le “prove di soccorso”:

Le prove di soccorso sono attività operative finalizzate a verificare la capacità di intervento nel contesto della ricerca e del soccorso. Tali iniziative possono essere promosse ed organizzate da ciascuna delle strutture operative appartenenti al Servizio nazionale di protezione civile che garantisce, tramite l'impiego delle proprie risorse in termini di uomini, mezzi e materiali, lo svolgimento della prova.

Gli elementi fondamentali da definire nella fase di progettazione di una prova di soccorso si possono distinguere in:

- ambito di riferimento e località interessate;
- data di svolgimento;
- obiettivi;
- componente o struttura operativa che promuove e svolge la prova;
- cronoprogramma e descrizione delle attività.

I sopraelencati argomenti dovranno essere sviluppati in un apposito documento di impianto che deve essere trasmesso alle Autorità territorialmente competenti per opportuna informazione e, se del caso, per le necessarie autorizzazioni.

CANTALUPA RESCUE 2020 - PROVA DI RICERCA E SOCCORSO - 19 GENNAIO 2020

SCENARIO :

Verrà simulata la richiesta di intervento per la ricerca ed il soccorso di n° 2+1 persone disperse.

Ultimo luogo di avvistamento : Pian Castellar

Data della sparizione : -1 giorno rispetto alla data dell'evento

Direzione presunta : da Pian Castellar a Rifugio Melano Casa Canada

CANTALUPA RESCUE 2020 - PROVA DI RICERCA E SOCCORSO - 19 GENNAIO 2020

SCENARIO :

Si simulerà la chiamata di emergenza che avvia il Comune, a COC già aperto, nei confronti delle Associazione del territorio.

Le associazioni nel qual caso ANPANA sez. Territoriale di Torino e AIB CANTALUPA valutata la situazione di due/tre dispersi, richiedono l'intervento di altre associazioni per motivi di prolungato stazionamento nella ricerca.

Vengono avvisate le associazioni AFP MONCALIERI per la parte trasporto zona fuoristrada, PPC per il sorvolo con aereo, sistema droni e ricerca termica, ISER per supporto alle comunicazioni radio, CRI SMTS per la parte sanitaria.

CANTALUPA RESCUE 2020 - PROVA DI RICERCA E SOCCORSO - 19 GENNAIO 2020

ASSOCIAZIONI COINVOLTE :

- **ANPANA Sez.Territoriale di Torino ODV (Associazione Organizzatrice)**
- **AFP Associazione Fuoristradistica Piemontese - Delegazione Locale C.O.M. di Moncalieri**
- **AIB Cantalupa – Corpo Volontari Anti Incendi Boschivi - Squadra di Cantalupa**
- **C.R.I. SMTS – Croce Rossa Italiana – Soccorsi con Mezzi e Tecniche Speciali**
- **I.S.E.R. Intergruppo Servizio Emergenza Radio**
- **I FALCHI DI DAFFI Associazione di Volontariato – Piloti Aerei**
- **PPC Piloti di Protezione Civile – Squadra Droni e Metaldetector**
- **TEAM ADVENTURE – Scuola Nazionale Sopravvivenza Operativa**



CANTALUPA RESCUE 2020 - PROVA DI RICERCA E SOCCORSO - 19 GENNAIO 2020

ASSOCIAZIONE CHE PROMUOVE LA PROVA :

ANPANA Sez.Territoriale di Torino ODV



Sede Operativa : Cantalupa – Str.Ligiard s.n.

Sede Legale : San Germano Chisone – Via I Maggio,7

Presidente : Gerlero Cristina

CANTALUPA RESCUE 2020 - PROVA DI RICERCA E SOCCORSO - 19 GENNAIO 2020

OBIETTIVI :

La Prova di Ricerca e Soccorso denominata CANTALUPA RESCUE 2020 si prefigge lo scopo di fare lavorare insieme “in tempo di pace” le varie Associazioni partecipanti su dei probabili scenari di intervento comune.

Testare i metodi, le attrezzature e verificare le esigenze gli uni degli altri non può che essere la strada per prepararsi ad operare al meglio quando si ha un obiettivo comune da portare a termine con successo e rapidità.

Pertanto abbiamo immaginato una zona operazioni, uno scenario di intervento e abbiamo identificato gli “attori” necessari in caso di intervento reale.

CANTALUPA RESCUE 2020 - PROVA DI RICERCA E SOCCORSO - 19 GENNAIO 2020

DATA DI SVOLGIMENTO

La prova si svolgerà **domenica 19 Gennaio 2020**

Ora di inizio attività : 08.00

Ora di fine attività : 18.00

CANTALUPA RESCUE 2020 - PROVA DI RICERCA E SOCCORSO - 19 GENNAIO 2020

DESCRIZIONE DELLE LOCALITA' INTERESSATE

Le aree interessate dalla prova sono le seguenti :

PTB

Ritrovo di uomini e mezzi alle ore 08.00 : Cantalupa, Strada del Monastero, 8 – questa località viene definita Posto Tappa Base (PTB); il Comune autorizza alla delimitazione di un'area di ca 500mq su terreno comunale.

PTA

Ore 09.00 trasferimento in auto fino alla fine di Strada IV Novembre e poi in fuoristrada fino all'area montana denominata «Piano Castellar», dove verrà allestito un Posto Tappa Avanzato (PTA) ovvero il luogo da cui partono i vari team di ricerca dei dispersi.

Tra le ore 10.00 e 16.00 si svolgeranno le attività esercitative

Alle ore 16.00 uomini e mezzi faranno ritorno al PTB.

CANTALUPA RESCUE 2020 - PROVA DI RICERCA E SOCCORSO - 19 GENNAIO 2020

VISUALIZZAZIONE LOCALITA' INTERESSATE

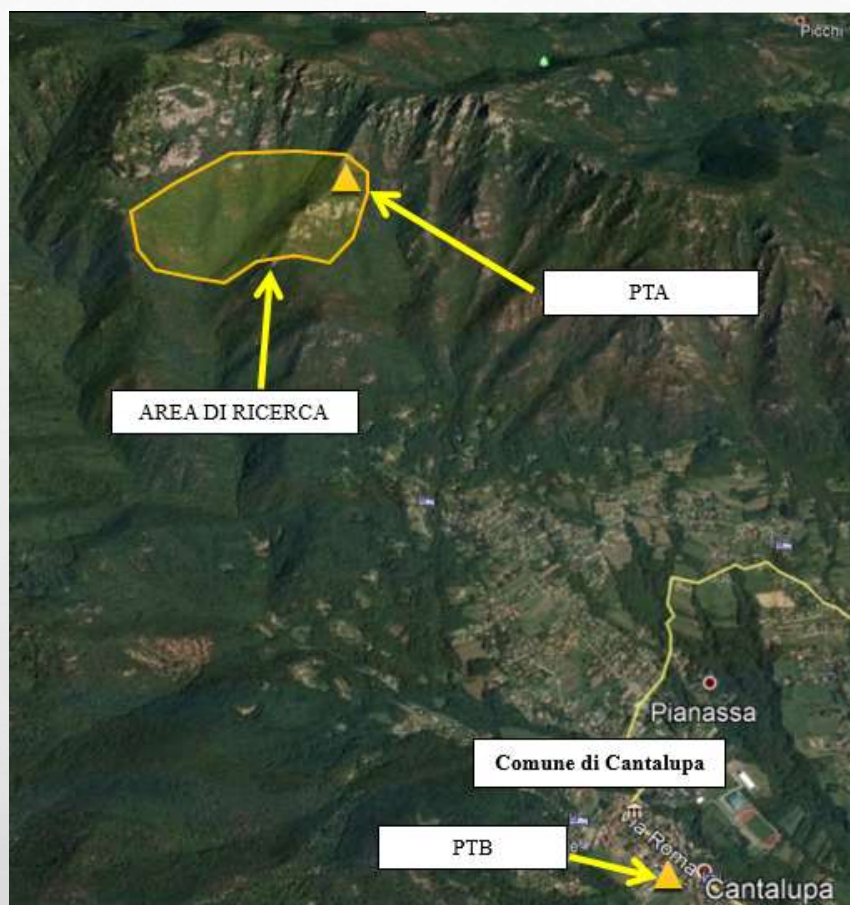

CANTALUPA RESCUE 2020 - PROVA DI RICERCA E SOCCORSO - 19 GENNAIO 2020

IL POSTO TAPPA BASE (PTB)

Mappa del ritrovo/parcheggio automezzi 4x4 di Protezione Civile :



(Per le autovetture "civili" verrà utilizzato l'adiacente parcheggio delle Scuole)

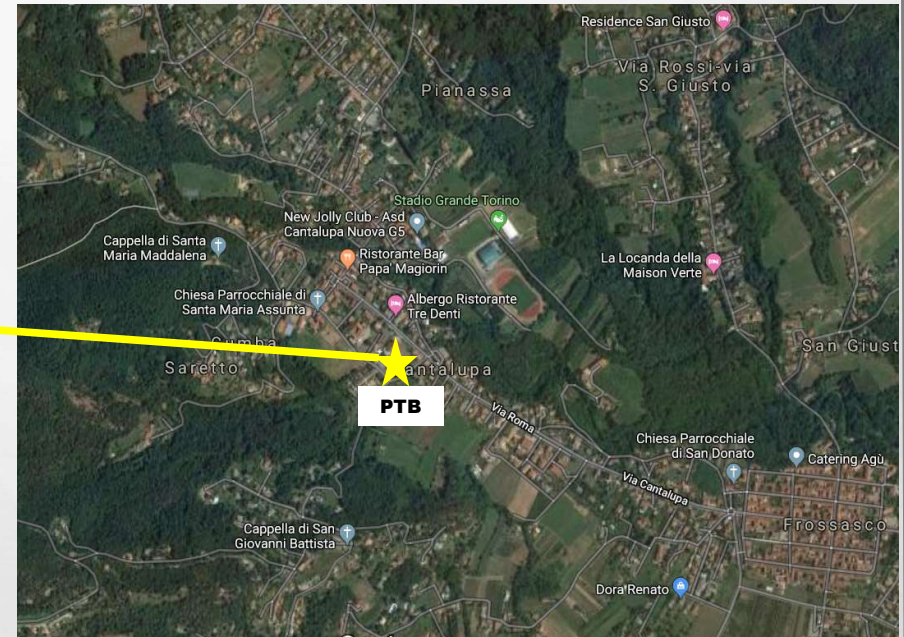

CANTALUPA RESCUE 2020 - PROVA DI RICERCA E SOCCORSO - 19 GENNAIO 2020

Redatto da Massimo Mina

IL POSTO TAPPA AVANZATO (PTA)

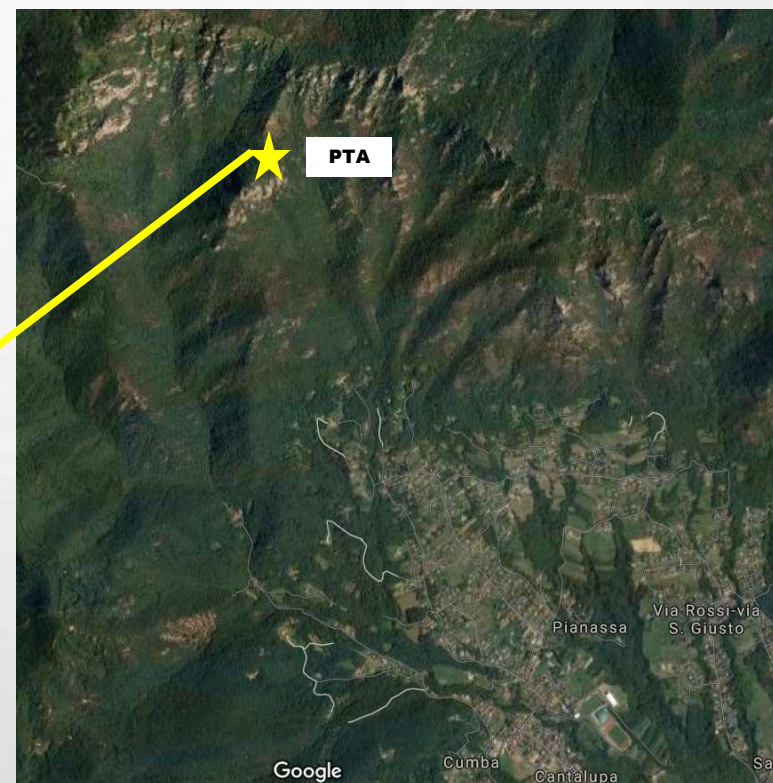

CANTALUPA RESCUE 2020 - PROVA DI RICERCA E SOCCORSO - 19 GENNAIO 2020

IL POSTO TAPPA AVANZATO (PTA)



FORMAZIONE DEL PTA:

Il PTA avrà al suo interno:

- un veicolo cucina inteso come bevande calde e primi viveri
- un veicolo per la generazione di corrente e riscaldamento tenda
- un veicolo officina e primo soccorso

Gli allestitori del PTA formeranno tre punti di raccolta:

- una zona viveri
- una zona radio
- una zona pianificazioni

CANTALUPA RESCUE 2020 - PROVA DI RICERCA E SOCCORSO - 19 GENNAIO 2020

DETTAGLI DELLE AREE INTERESSATE

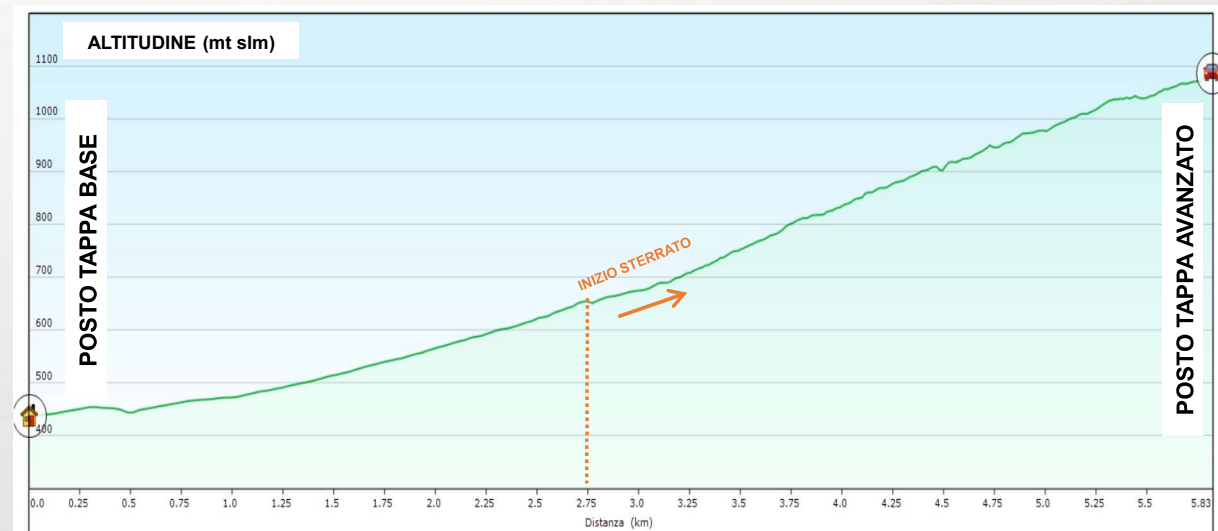
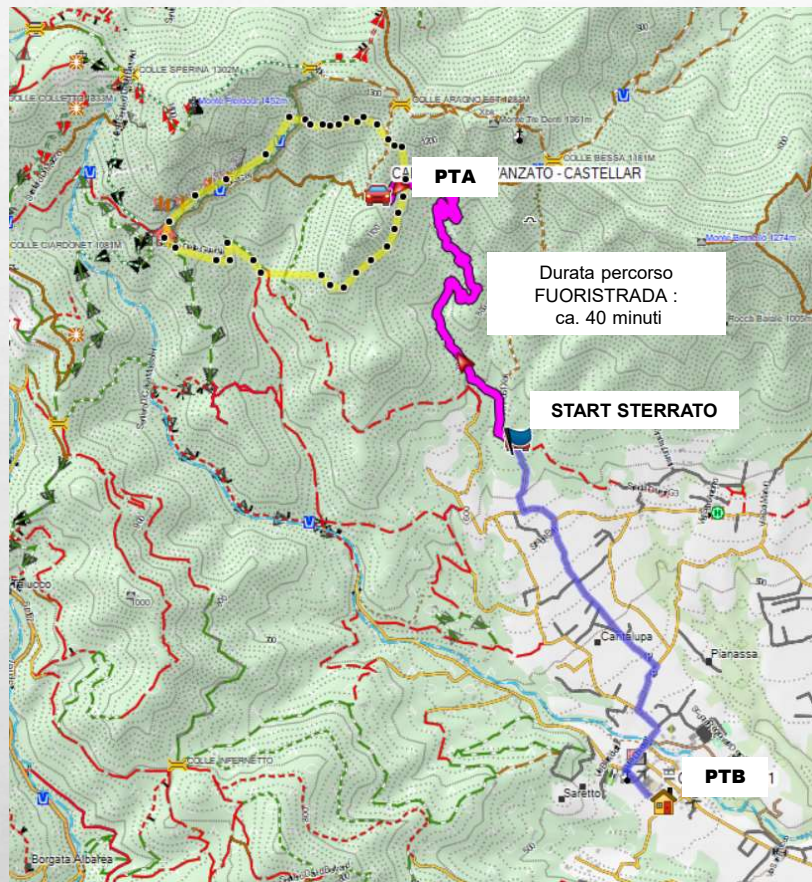

CANTALUPA RESCUE 2020 - PROVA DI RICERCA E SOCCORSO - 19 GENNAIO 2020

DETTAGLI DELL'AREA DI RICERCA DISPERSI



CANTALUPA RESCUE 2020 - PROVA DI RICERCA E SOCCORSO - 19 GENNAIO 2020

CRONOPROGRAMMA 1/2

CRONOPROGRAMMA CANTALUPA RESCUE 2020

N°	ATTIVITA'	DOVE	CHI	CRONOPROGRAMMA CANTALUPA RESCUE 2020																																															
				07.00				08.00				09.00				10.00				11.00				12.00				13.00				14.00				15.00				16.00				17.00				18.00			
				0-15	15-30	30-45	45-60	0-15	15-30	30-45	45-60	0-15	15-30	30-45	45-60	0-15	15-30	30-45	45-60	0-15	15-30	30-45	45-60	0-15	15-30	30-45	45-60	0-15	15-30	30-45	45-60	0-15	15-30	30-45	45-60	0-15	15-30	30-45	45-60	0-15	15-30	30-45	45-60								
PREPAR.	1	RITROVO E REGISTRAZIONE PRESENZE VOLONTARI	PTB	SEGRETERIA DI CAMPO																																															
	2	BRIEFING SULLE ATTIVITA' E SULLA SICUREZZA	PTB	TUTTI																																															
	3	CONTROLLO EQUIPAGGIAMENTO ED ATTREZZATURE	PTB	TUTTI																																															
TRASF.	4	TRASFERIMENTO 1° VEICOLO CON FIGURANTI	PTB->PTA	2 FIGURANTI																																															
	5	PARTENZA COLONNA MOBILE (FUORISTRADA)	PTB->PTA	AFP																																															
	6	ALLESTIMENTO POSTO TAPPA AVANZATO	PTA	AFP																																															
	7	MESSA IN SICUREZZA DEL SITO CON TAGLIAFUOCO	PTA	AIB Cantalupa																																															
	8	RADIOCOMUNICAZIONI	PTA	ISER																																															
RICERHE MATTINA	9	FIGURANTI 1e2 IN NASCONDIGLIO	AREE 1-2-3-4	2 FIGURANTI																																															
	10	BRIEFING SQUADRE DI RICERCA	PTA	ANPANA																																															
	11	RICERCA TRACCE CON METALDETECTOR	AREA 3-4	PPC																																															
	12	RICERCA CON DRONI + ASSISTENZA AEREA	AREE 1-2-3-4	PPC																																															
	13	1° SQUADRA CINOFILI+MISTI IN RICERCA	AREA 1	ANPANA																																															
	14	2° SQUADRA CINOFILI+MISTI IN RICERCA	AREA 2	ANPANA																																															
	15	1° SQUADRA SOCCORSO C.R.I. IN RICERCA	AREA 1o2	CRI SMTS																																															
	16	3° SQUADRA CINOFILI+MISTI IN RICERCA	AREA 3	ANPANA																																															
	17	4° SQUADRA CINOFILI+MISTI IN RICERCA	AREA 4	ANPANA																																															
18	2° SQUADRA SOCCORSO C.R.I. IN RICERCA	AREA 3o4	CRI SMTS																																																

CANTALUPA RESCUE 2020 - PROVA DI RICERCA E SOCCORSO - 19 GENNAIO 2020

DESCRIZIONE DELLE ATTIVITA

Le attività si avviano alle ore 08.30 al Posto Tappa Base con il briefing iniziale nel quale verranno spiegati gli obiettivi della giornata per ciascuna squadra e i rischi correlati all'attività che si andrà a svolgere. Seguirà il controllo dell'equipaggiamento personale e delle comuni attrezzature necessarie.

Alle ore 09.00 partirà la colonna mobile di mezzi fuoristrada che porterà i circa 50 volontari al Posto Tappa Avanzato, Pian Castellar. Durante il tragitto dovranno essere espletate alcune attività addestrative, come la guida esperta in fuoristrada, le comunicazioni radio tra la colonna mobile, l'utilizzo di motoseghe e verricelli per liberare le strade da materiale vegetale che ostacola il passaggio.

Al raggiungimento del Posto Tappa Avanzato verrà allestito un campo base che rappresenterà il fulcro operativo di tutte le attività della giornata. Le comunicazioni radio per la copertura dell'area delle operazioni, saranno garantite dall'allestimento di ponti radio. La sicurezza del sito verrà assicurata dai volontari dell'Antincendio Boschivo tramite la creazione di un perimetro tagliafuoco.

Al Campo Base verrà suddivisa l'area di ricerca in sottoaree, verrà caricato il perimetro di ricerca nei GPS portatili delle squadre ed al rientro di quest'ultime verranno scaricate le tracce sul computer in modo da avere il quadro di insieme delle aree battute e quelle ancora da bonificare.

CANTALUPA RESCUE 2020 - PROVA DI RICERCA E SOCCORSO - 19 GENNAIO 2020

DESCRIZIONE DELLE ATTIVITA

Le squadre per la ricerca dei figuranti dispersi, saranno configurate in base alle competenze tecniche delle varie Associazioni. Per cui ci saranno ricercatori di tracce a vista e con metaldetector, piloti di droni che visioneranno gli scenari dall'alto ed unità cinofile, tutti con il compito di bonificare le aree assegnate. Verrà anche impiegato un velivolo mod.Cessna 172 che sorvolerà il sito ed invierà ad un operatore al campo base la traccia del sorvolo e le videoriprese in real time. Personale addetto al Soccorso verrà inviato a gestire i figuranti ritrovati infortunati, addestrandosi su manovre speciali di recupero.

Le attività proseguiranno nel pomeriggio con ulteriori addestramenti sulla ricerca dispersi, mentre al campo base a rotazione verranno mostrate tecniche di autosoccorso in emergenza e di sopravvivenza in ambiente boschivo tramite personale qualificato.

Alle ore 16.00, dopo aver verificato di aver lasciato intatto l'ambiente ospitante, la colonna mobile dei mezzi fuoristrada farà ritorno al Posto Tappa Base con la totalità dei volontari.

Alle ore 17.00 i volontari sistemeranno i mezzi, le attrezzature e l'equipaggiamento ed avranno la possibilità di esprimersi in un defusing finale.

CANTALUPA RESCUE 2020 - PROVA DI RICERCA E SOCCORSO - 19 GENNAIO 2020

Allegato 1 – In caso di incidente di tipo lieve

In caso di necessità reale di intervento per soccorrere un volontario, il Team della **Croce Rossa Italiana** denominato **SMTS** (Soccorsi con Mezzi e Tecniche Speciali) che partecipa alla prova, avrà il compito del recupero, primo soccorso e trasferimento dell'infortunato al PTB.

Durante il tragitto di rientro con mezzo proprio, chiamerà l'**ambulanza** che è stata anticipatamente pre-allertata dell'evento in corso.

Il luogo del ritrovo con l'ambulanza è il Posto Tappa Base (PTB), nell'area delimitata da fettuccia segnaletica, in prossimità di **Strada del Monastero 8, Cantalupa**.

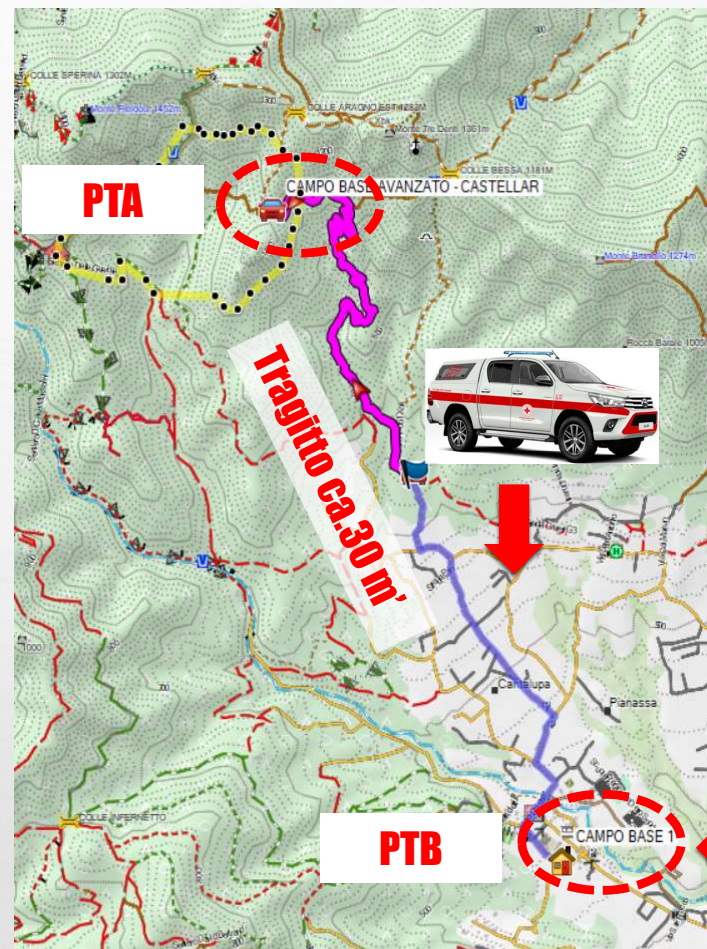

CANTALUPA RESCUE 2020 - PROVA DI RICERCA E SOCCORSO - 19 GENNAIO 2020

SICUREZZA

Allegato 2 – In caso di incidente di tipo grave

Premettiamo che nella zona operazioni il **segnale telefonico** può essere assente, ma che invece le **comunicazioni radio** saranno garantite.

Nel caso si renda necessario l'intervento dell'**elisoccorso**, quest'ultimo verrà richiesto tramite telefonata al **118 / 112** .
La telefonata potrà partire dal **PTA** (Posto Tappa Avanzato) in caso di presenza di segnale telefonico, oppure dal **PTB** (Posto Tappa Base, o anche detto Campo Base) nel caso di **manca** **segnale telefonico**. Nel secondo caso la richiesta di chiamata sarà gestita tramite comunicazioni radio tra il **PTA** ed il **PTB**.

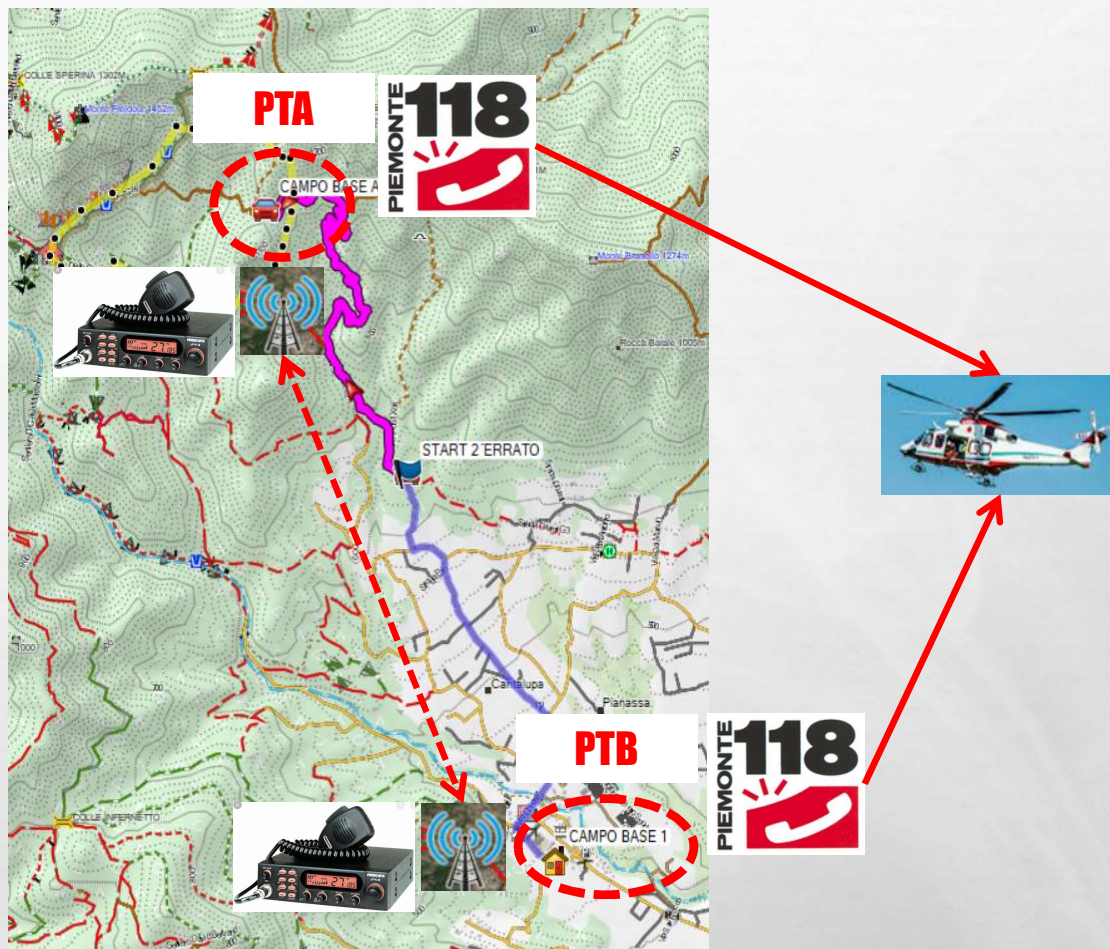

CANTALUPA RESCUE 2020 - PROVA DI RICERCA E SOCCORSO - 19 GENNAIO 2020

Allegato 3 – Utilizzo di DPI (Dispositivi di Protezione Individuale)

Valutata la natura dell'attività, delle attrezzature da utilizzare, del territorio e della stagione si rende indispensabile l'uso dei seguenti DPI :

- **Casco con cinturino sottogola**
 - **Scarpe da trekking alte alla caviglia, per chi svolge ricerca attiva**
 - **Scarpe antinfortunistiche per chi svolge altre mansioni**
 - **Guanti**
 - **Protezione per gli occhi**
-
- **Si suggerisce ad ogni volontario di portare con se uno zaino con abbigliamento di ricambio (adatto alla stagione) e acqua potabile extra.**
 - **Ogni Associazione porterà nella zona operazioni almeno un kit di primo soccorso.**
 - **Ogni Associazione porterà con se l'acqua da bere per tutti i suoi volontari.**
 - **I volontari che si allontanano dal PTA dovranno essere dotati di radio per comunicazioni**

CANTALUPA RESCUE 2020 - PROVA DI RICERCA E SOCCORSO - 19 GENNAIO 2020

Allegato 4 – Indicazioni generali e contatti



NUMERI DI TELEFONO :

Responsabile delle attività: Massimo MINA tel. 333.724.4505
Numero emergenza : 112 oppure 118
Veterinario di riferimento : Massimo BUFFA tel. 335.548.3035



INDIRIZZO

Ritrovo : Strada del Monastero, 8 – Cantalupa – 10060 - TO



COORDINATE GPS :

Posto Tappa Base: N 44° 56' 16.7" E 7° 20' 05.0" Quota: 437 m
Posto Tappa Avanzato: N 44° 58' 06.6" E 7° 18' 55.7" Quota: 1.086 m
Formato: hddd° mm' ss.s" ; MAP DATUM : WGS 84 ; Sferoidale Mappa : WGS 84



COMUNICAZIONI RADIO :

A CURA DELL' ASSOCIAZIONE I.S.E.R.

CANTALUPA RESCUE 2020 - PROVA DI RICERCA E SOCCORSO - 19 GENNAIO 2020

Allegato 5 – Indicazioni generali e contatti



VALUTAZIONE DEI RISCHI :

Per le **persone** : rischi legati alla movimentazione in ambiente impervio, rischi di raffreddamento legati ad operare alle basse temperature, rischi di interferenza con materiale aereo (droni), rischi di caduta massi, rischi di caduta piante, rischi di incontro di animali selvatici.

Per i **cani** : stessi rischi delle persone + rischi di contatto con processionaria derivante da piante cadute



MAPPE DELLE AREE DI RICERCA :

Carte topografiche a cura dell'Associazione organizzatrice



PREVISIONI METEO : al 12/01

Soleggiato, lievemente coperto; temp. minima -3°C ; temp. massima +3°C
Vento : 5/7 Km/h NW



PASTI :

PRANZO : tra le ore 12.30 e le 13.30; pasta al sugo a cura degli organizzatori
Ogni volontario è tenuto a portare per se un piatto/gavetta e le posate e a segnalare eventuali intolleranze alimentari al proprio Presidente.

CANTALUPA RESCUE 2020 - PROVA DI RICERCA E SOCCORSO - 19 GENNAIO 2020

Allegato 6 – Dettaglio delle aree di Ricerca

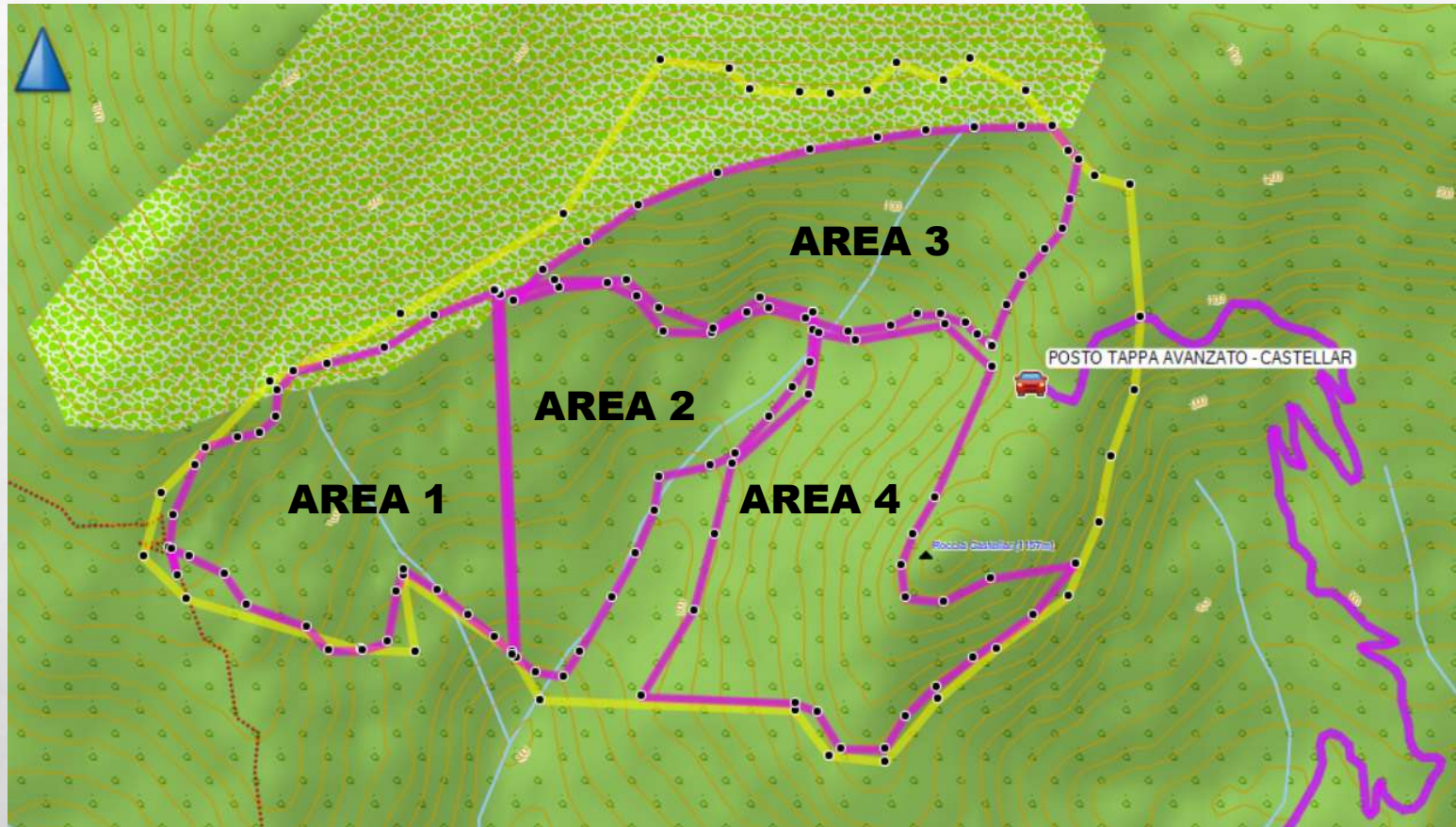

CANTALUPA RESCUE 2020 - PROVA DI RICERCA E SOCCORSO - 19 GENNAIO 2020

Allegato 7 - Dettaglio dei dispersi

4 ricerche della mattina

Disperso 1

Prefettura di Torino
Ufficio Territoriale del Governo

ALLEGATO B

SCHEDA RACCOLTA INFORMAZIONI PERSONALI SU PRESUNTO SCOMPARSO

COGNOME - NOME _____
ETA' _____
PROFESSIONE _____ STATO CIVILE _____
ABBIGLIAMENTO INDOSSATO, EVENTUALE EQUIPAGGIAMENTO, EFFETTI
PERSONALI _____
ABITUALI _____

NOTE CARATTERISTICHE

Carattere	coraggioso	pauroso	tranquillo	
	socievole	solitario	abulico	
Deambulazione	ottimista	pessimista	equilibrato	
	buona	normale	scarsa	
Problemi	familiari	economici	altri	
	altri (quali)			
Segni particolari (tatuaggi, cicatrici)				
Capelli	chiaro	scuro	bianchi	
Colore occhi	chiaro	scuro		
Altezza (approssimativa)	Cm			
Corporatura	esile	normale	robusta	

Disperso 2

Prefettura di Torino
Ufficio Territoriale del Governo

ALLEGATO B

SCHEDA RACCOLTA INFORMAZIONI PERSONALI SU PRESUNTO SCOMPARSO

COGNOME - NOME _____
ETA' _____
PROFESSIONE _____ STATO CIVILE _____
ABBIGLIAMENTO INDOSSATO, EVENTUALE EQUIPAGGIAMENTO, EFFETTI
PERSONALI _____
ABITUALI _____

NOTE CARATTERISTICHE

Carattere	coraggioso	pauroso	tranquillo	
	socievole	solitario	abulico	
Deambulazione	ottimista	pessimista	equilibrato	
	buona	normale	scarsa	
Problemi	familiari	economici	altri	
	altri (quali)			
Segni particolari (tatuaggi, cicatrici)				
Capelli	chiaro	scuro	bianchi	
Colore occhi	chiaro	scuro		
Altezza (approssimativa)	Cm			
Corporatura	esile	normale	robusta	

1 ricerca del pomeriggio

Disperso 3

Prefettura di Torino
Ufficio Territoriale del Governo

ALLEGATO B

SCHEDA RACCOLTA INFORMAZIONI PERSONALI SU PRESUNTO SCOMPARSO

COGNOME - NOME _____
ETA' _____
PROFESSIONE _____ STATO CIVILE _____
ABBIGLIAMENTO INDOSSATO, EVENTUALE EQUIPAGGIAMENTO, EFFETTI
PERSONALI _____
ABITUALI _____

NOTE CARATTERISTICHE

Carattere	coraggioso	pauroso	tranquillo	
	socievole	solitario	abulico	
Deambulazione	ottimista	pessimista	equilibrato	
	buona	normale	scarsa	
Problemi	familiari	economici	altri	
	altri (quali)			
Segni particolari (tatuaggi, cicatrici)				
Capelli	chiaro	scuro	bianchi	
Colore occhi	chiaro	scuro		
Altezza (approssimativa)	Cm			
Corporatura	esile	normale	robusta	

CANTALUPA RESCUE 2020 - PROVA DI RICERCA E SOCCORSO - 19 GENNAIO 2020

Redatto da Massimo Mina

Allegato 8 – Composizione delle Squadre di Ricerca

**CINOFILI
+ OPERATORI DEL
SOCCORSO**

PILOTI DI DRONI

**CERCATORI DI
TRACCE CON
METALDETECTOR**

PILOTA D'AEREO

CANTALUPA RESCUE 2020 - PROVA DI RICERCA E SOCCORSO - 19 GENNAIO 2020

FAQ – Domande & Risposte

- ✓ **D. Non ho partecipato al Corso Base sulla Sicurezza, posso partecipare alla Prova ?**
R. Posso partecipare solo come Osservatore, quindi non potrò svolgere attività.

- ✓ **D. Potrò usufruire dei benefici di Legge DPR 194/2001 ?**
R. No, la Prova non lo prevede.

- ✓ **D. La mia Assicurazione come volontario è scaduta, posso partecipare alla Prova ?**
R. No, potranno partecipare soltanto i Volontari con copertura assicurativa valida ed i Presidenti delle Associazioni se ne dovranno accertare preventivamente.

CANTALUPA RESCUE 2020 - PROVA DI RICERCA E SOCCORSO - 19 GENNAIO 2020

Grazie per l'attenzione

CANTALUPA RESCUE 2020 - PROVA DI RICERCA E SOCCORSO - 19 GENNAIO 2020

Redatto da Massimo Mina